

Wydanie 2018

Płyty klejone & Tarcice

Nasza mocna propozycja naturalnego piękna



Dostarczamy pomysły i rozwiązania.



**Niezawody partner dla firm
zajmujących się obróbką drewna.**



Płyty klejone & Tarcice

	Strona
Tarcica liściasta	4 – 5
Inne tarcice liściaste	5
Tarcica Abalon	6 – 7
Tarcica iglasta	8 – 9
Tarcica amerykańska	10 – 11
Tarcica egzotyczna	12 – 13
Płyty klejone	14 – 17
Płyty stolarskie	18 – 20



PŁYTY KLEJONE

& Tarcice

Piękno i ciepło naturalnego drewna zmieni każdą przestrzeń w miejsce wielu doznań i inspiracji.



BUK



SOSNA



IROKO

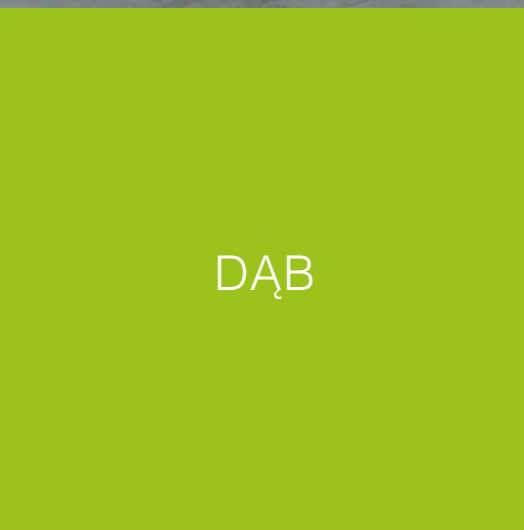

DĄB



MERBAU



ORZECH



JESION



MODRZEW

Odkryj naszą różnorodność produktów:

- Tarcice liściaste
 - Tarcice iglaste
 - Tarcice egzotyczne
 - Tarcice amerykańskie
 - Tarcica Abalon
 - Tarcice syberyjskie
- Płyty klejone lite i łączone
 - na stopnie schodów
 - na podstopnie,
 - na policzki schodów.

TARCICA LIŚCIASTA

Bezpośrednio z naszego magazynu



Tarcica Liściasta

Dąb, buk, jesion, ...

NATURALNIE PIĘKNE I TRWAŁE

łatwo dostępne

Wśród rodzimych gatunków drewna tarcica liściasta cieszy się olbrzymim powodzeniem. Jej najbardziej szlachetne gatunki dąb, jesion, buk i klon są najczęściej stosowane w produkcji schodów, mebli i innych elementów wyposażenia wnętrz. Właściwości tych gatunków charakteryzuje wysoka gęstość a co za tym idzie twardość, właściwość szczególnie pożądana w produkcji schodów czy też podłóg. Usłojenie i tekstura podkreśla naturalne piękno tych gatunków a naturalne twarde przebarwienia tarcicy bukowej i jesionowej dodatkowo podkreślają naturalny charakter. Drewno bukowe idealnie się wybarwia, oraz doskonale się sprawdza w produkcji stelaży mebli tapicerowanych.

DĄB

Trwały jak dąb

W naszej ofercie znajdziecie tarcicę obrzynaną lub nieobrzynaną wspomnianych gatunków od znanych i sprawdzonych dostawców. W kilku klasach jakości i różnych grubości. Tarcica suszona komorowo do wilgotności 8-10%.

Program magazynowy

Tarcica dąb nieobrzynana		
Klasa	Grubość (mm)	Indeks
A/B/C	26	610 26000000000
B	26	610 26200000000
B/C	26	610 26400000000
A/B/C	35	610 35000000000
A/B/C	40	610 40000000000
A/B/C	52	610 52000000000
B/C	52	610 52400000000

Tarcica dąb obrzynana		
Klasa	Grubość (mm)	Indeks
A/B	26	610 27100000000
B/C	27	610 27400000000
B/C	32	610 32450000000

INNE TARCICE

Klasyczne

Program magazynowy

Tarcice nieobrzynane		
Klasa	Grubość (mm)	Indeks
Jesion A/B	26	540 10000002620
Jesion B	26	540 10000002630
Jesion A/B	52	540 10000005222
Klon A/B	26	540 20000002620
Klon A/B	52	540 20000005220

Inne gatunki, grubości i klasy jakości na zapytanie.

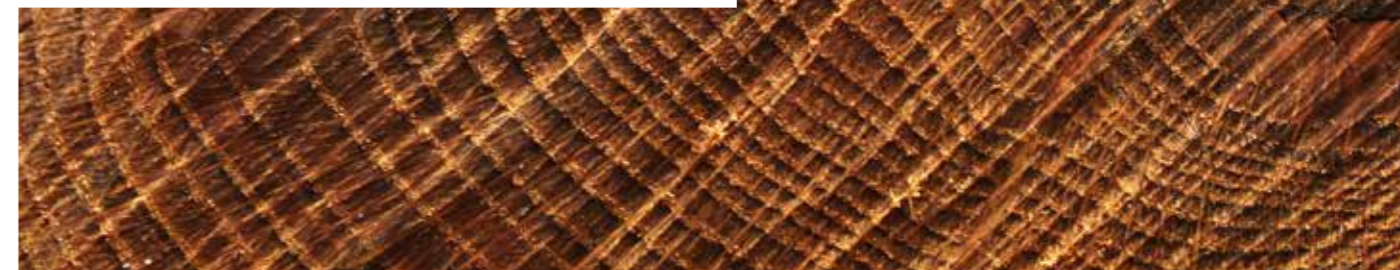

BUK

Piękny i łatwy w obróbce



Program magazynowy

Tarcica bukowa nieobrzynana		
Klasa	Grubość (mm)	Indeks
A/B	26	600 26100000000
B/C	26	600 26400000000
B/C	32	603 24000000000
B/C	38	600 38400000000
A/A	52	600 52090000000
A/B	52	600 52100000000
B	52	600 52200000000



TARCICA ABALON

Obrzynana, strugana, lekko parzona

Naszą ofertę uzupełnia jeszcze tarcica bukowa obrzynana. Struganie ma na celu umożliwić Państwu ułatwioną obróbkę wstępną, a nam wiarygodne sortowanie towaru, klasyfikacji tarcicy dokonujemy dopiero po suszeniu. Dodatkowo strugamy wstępnie zdecydowaną większość naszej tarcicy przed klasyfikacją. Umożliwia to nam spojrzenie na deskę oczyma użytkownika końcowego. Struganie wstępne jest (w szczególności w porównaniu ze szlifowaniem wstępnym) z pewnością najlepszą metodą klasyfikacji dla oceny rzeczywistych właściwości tarcicy liściastej.

Szerokości tarcicy obrzynanej to 100 mm i więcej,
XXL tarcica nie strugana o szerokości minimum 30 cm.
Tarcica lekko parzona o wilgotności 8-10 %.



ABALON BUK

Program magazynowy



Gerade	Grubość (mm)										
	23 (20,0)	26 (23,8)	26 XXL	32 (29,5)	32 XXL	38 (36)	38 XXL	46 (43)	52 (48,5)	52 XXL	64 (60,5)
Superior/CJB 2,00 m											
Superior/CJB 2,25 m		X									
Superior/CJB 2,45 m		X	X	X	X	X			X		
Superior/CJB 2,75 m		X	X	X	X				X		
Superior/CJB 3,05/3,35 m		X	X	X	X	X			X	X	X
Superior 3,50 m		X									
Superior 4,05 (3,85) m		X							X		
Superior 1-FACE 2,00/2,45/2,75 m											
Superior 1-FACE 2,25/3,05/3,35 m											
Superior 1-FACE 4,05/3,85/3,50 m											
Superior Colour 2,00 – 3,35 m		X	X	X	X	X					
Superior Colour 4,05/3,85/3,50 m											
CABINET 2,00 – 3,35 m											
CABINET 4,05/3,85/3,50 m											
CABINET 1-FACE 2,00 – 4,05 m											
CUSTOM SHOP 2,00 – 4,05 m									X		
COLOUR 2,00 – 4,05 m									X		
RUSTIC 2,00 – 4,05 m											
COMMON SHOP 2,00 – 4,05 m											
BENT 2,00 – 4,05 m		X		X				X	X		
Superior RED (Rotkern) 2,45/3,05 m		X		X		X			X		

x Pozycje magazynowe

Inne grubości i klasy jakości na zapytanie.



TARCICA IGLASTA

Bezpośrednio z naszego magazynu



TARCICA IGLASTA

Sosna, świerk, modrzew, ...

POPULARNE I DOSTĘPNE

Pachnące naturą

Najbardziej popularne gatunki drewna mające zastosowanie w produkcji mebli, stolarki drzwiowej i okiennej, elementów wyposażenia wnętrz i wielu innych. Posiadają jasne kolory; jasno żółte, słomkowe i midowe. Charakterystyczne usłojenie z typowymi dla tych gatunków sękami. Oferujemy bezpośrednio z naszych magazynów najbardziej typowe z tych gatunków; sosnę, świerk i modrzew syberyjski. W wielu wariantach grubości, jako tarcice najczęściej nieobrzynane, ale również obrzynane. Wilgotność tarcicy 8-10%.

TARCICA IGLASTA

Świerk · sosna · modrzew syberyjski

Program magazynowy

Świerk skandynawski · obrzynany 200 mm szerokości · U/S

Gatunek drewna	Grubość (mm)	Indeks
Świerk	26	05500000006
Świerk	33	05500000007
Świerk	38	05500000009
Świerk	45	05500000011
Świerk	52	05500000008

Świerk skandynawski · nieobrzynany

Gatunek drewna	Grubość (mm)	Indeks
Świerk	52	05500000010
Świerk	65	05500000025
Świerk	78	05500000030

Świerk obrzynany · klasa 0/1

Gatunek drewna	Grubość (mm)	Indeks
Świerk	24	05400000030
Świerk	28	05400000035
Świerk	38	05400000050
Świerk	48	05400000090

Sosna krajowa · nieobrzynana

Gatunek drewna	Grubość (mm)	Indeks
Sosna, KL I	26	580 30000000025
Sosna, KL I	50	580 30000000050

Sosna nieobrzynana · KL. B · import

Gatunek drewna	Grubość (mm)	Indeks
Sosna	30	580 31000000030
Sosna	40	580 31000000040
Sosna	50	580 31000000050
Sosna	65	580 31000000065

Modrzew syberyjski nieobrzynany · 6 m

Gatunek drewna	Grubość (mm)	Indeks
Modrzew syber.	26	05500000134
Modrzew syber.	30	05500000135
Modrzew syber.	38	05500000140
Modrzew syber.	52	05500000145
Modrzew syber.	65	05500000150
Modrzew syber.	78	05500000152
Modrzew syber.	90	05500000153



TARCICA AMERYKAŃSKA

Bezpośrednio z naszego magazynu

TARCICA AMERYKAŃSKA

Orzech, czereśnia, jesion, ...

ATRAKCYJNE I DEKORACYJNE

wydajne rozwiązanie

Lasy liściaste w USA oferują producentom na całym świecie szeroką gamę kolorów, tekstury i właściwości. Od ciemnych, ciepłych kolorów orzecha do jaśniejszych kolorów kłona czy jesionu. Wiele z tych gatunków wykazuje również interesujące kontrasty kolorów między drewnem bieli i twardzieli. Większość gatunków stosuje się w wielu dziedzinach, począwszy od pięknych mebli i szaf do wyposażenia wnętrz takich jak schody, drzwi i podłogi. W naszej ofercie znajdziecie tarcicę obrzynaną o szerokości 110 mm w górę w kilku klasach jakości; PRIME, FAS, 1 Commen, 2 Commen.

TARCICA AMERYKAŃSKA

Dąb · jesion · czereśnia · orzech · klon

Program magazynowy

Tarcica Amerykańska						
Gatunek drewna	Grubość (mm)					
	26	32	38	52	65	78
Dąb PRIME	x	x	x	x	x	
Dąb FAS 80/20	x	x				
Dąb 1 Commen	x	x	x	x		
Dąb 2 Commen	x	x				
Dąb czerwony PRIME	x	x	x	x	x	x
Jesion	x	x	x	x	x	x
Jesion twardzielowy	x	x	x	x		
Czereśnia 95/80	x					
Cereśnia 1 Commen	x	x				
Klon PRIME	x	x	x	x	x	x
Klon twardzielowy	x	x	x	x		
Klon 1 commen	x					
Klon 2 commen	x	x	x	x		
Robinia	x					
Topola	x	x	x	x	x	
Orzech PRIME	x	x	x	x		
Orzech FAS	x	x	x	x	x	x
Orzech 1 Commen	x	x	x	x	x	
Orzech 2 Commen	x	x	x	x		
TULIPWOOD UNS	x	x	x	x	x	x
HICKORY FAS / F1F	x	x	x	x		

x Pozycje magazynowe

Inne gatunki, grubości i klasy jakości na zapytanie.

TARCICA EGZOTYCZNA

Bezpośrednio z naszego magazynu

TARCICA EGZOTYCZNA

Meranti, Sapeli, Merbau, ...

PRZYCIĄGAJĄCE WZROK

Solidne i wytrzymałe

Naszą szeroką ofertę tarcic uzupełniają tarcice egzotyczne niemal z całego świata. Ich naturalne miejsca wzrostu, tak odmienne od naszych europejskich, wpływają na ich podwyższoną naturalną odporność, różnorodność tekstury i koloru. Znajdziemy w ofercie gatunki od bardzo jasnych, bordowych czy nawet krwisto czerwonych, aż do wręcz ciemno brązowych. Wśród nich są gatunki bardzo lekkie i bardzo ciężkie. Ich różnorodność daje nieograniczone możliwości zastosowań w branży drzewnej. Wszystkie sprzedawane tarcice są suszone do wilgotności 10-12%, a oferta obejmuje tarcice obrzynane i nieobrzynane w pełnym typoszeregu grubości.

TARCICA EGZOTYCZNA

Meranti · Sapeli · Merbau

Program magazynowy

Tarcica Meranti obrzynana		
Gatunek drewna	Grubość (mm)	Indeks
Meranti	26	571 1000000026
Meranti	33	571 1000000033
Meranti	40	571 1000000040
Meranti	52	571 1000000052
Meranti	65	571 1000000065
Meranti	78	571 1000000078
Meranti	91	571 1000000091
Meranti	104	05700000075

Tarcica Sapeli obrzynana		
Gatunek drewna	Grubość (mm)	Indeks
Sapeli	26	574 1800000026
Sapeli	52	573 1800000052

Tarcica Merbau obrzynany		
Gatunek drewna	Grubość (mm)	Indeks
Merbau	65	573 1300000065



Krótki przegląd pozostałych gatunków drewna z naszej oferty.

AFRYKA

Abura · Afrormosia · Albizia · Amazakoue · Aningre
Ayous · Bodo · Bongossi · Bosse · Bubinga · Dibetou
Doussie · Framire · Kambala · Khaya · Kossipo
Kusia · Makore · Mansonia · Niangon · Okoume
Pachyloba · Padouk · Sapelli · Sipo · Tiama · Wawa
Wenge · Zebrano

AZJA

Bangkirai · Meranti · Merbau · Teak

AMERYKA PÓŁNOCNA

Ahorn · Aspen · Basswood · Esche · Hemlock · Hickory
Kirsche · Oregon Pine · Red Alder · Red Elm · Robinie
Roteiche · Tulipwood · Walnuss · Weißliche · Western
Red Cedar · Yellow Birch · Yellow Pine

AMERYKA POŁUDNIOWA

Angelim · Cumaru · Ipe · Jatoba · Purpleheart
Santos-Palisander · Sucupira



Inne gatunki i grubości dostępne na zapytanie, a pozostałe nasze możliwości w ramce powyżej.

DREWNIANE PŁYTY KLEJONE

Bezpośrednio z naszego magazynu



Stopnie
& Inne płyty

GOTOWE ROZWIĄZANIA

bez ryzyka

Bogata oferta jednowarstwowych płyt klejonych z masywnego drewna w wielu gatunkach drewna do szerokich zastosowań. Dostępne w wielu formatach i grubościach. Warianty; - płyt klejone lite gdzie lamele w jednej płycie są z jednego kawałka drewna, - płyty klejone łączone gdzie lamele są połączone z długości na minizłące. Wszystkie produkty podlegają surowym kryteriom jakościowym i są zgodne z normami EN oraz produkowane są z surowca z certyfikowanego źródła.

PŁYTY DLA PRODUCENTÓW SCHODÓW

z lamelą litą lub łączoną z długości

Program magazynowy

Płyta na stopnie z litą lamelą - szlifowana
odstopniowanie długości co 100 mm

Format (mm)	Gatunek drewna	Grubość (mm)	Indeks
900 - 1.600 mm długość (650 mm szer.)	Buk parz. A/B	40	07800000705
		45	07800000700
	"Dziki" dąb A/B	40	07800000688
		45	07800000690
	Klon A/B	40	07800000693

Płyta na półeczki schodów - lamela łączona z długości

Format (mm)	Gatunek drewna	Grubość (mm)	Indeks
5.000 x 650	Buk parz. A/B	40	07800000714
		45	07800000712
	Buk parz. twardej	40	07800000721
		45	07800000716
	Brzoza A/B	45	07800000722
		40	07800000724
	Klon A/B	45	07800000723
		40	07800000726
	Dąb A/B	45	07800000718
		40	07800000727
	Dąb Rustikal	40	07800000727
		45	07800010017
Jesion twardej	45	07800000745	
	Jesion biały	45	07800000740
5.000 x 700	Orzech eur. A/B	45	07800001049

Płyty na półeczki schodów - lita lamela

Format (mm)	Gatunek drewna	Grubość (mm)	Indeks
4.900 x 700	Yellow Poplar Tulipanowiec amer.	45	07800010041

Sonderabmessungen und Sondersortierungen auf Anfrage möglich!

NOWOŚĆ

Płyta na stopnie z litą lamelą

Format (mm)	Gatunek drewna	Grubość (mm)	Indeks
2.300 - 3.000 x 1.210	Dąb A/B	40	07800000689
2.300 - 3.000 x 1.210	Buk parz. A/B	40	07800000916
2.300 - 3.000 x 1.210	"Dziki" dąb A/B	40	07800010054



PŁYTY KLEJONE

z litą lamelą

Program magazynowy

Lita lamela			
Format (mm)	Gatunek drewna	Grubość (mm)	Indeks
1.800 x 1.210	Klon A/B	19	07800001000
2.500 x 1.210	Klon A/B	19	07800001015
1.800 x 1.210	Klon A/B	26	07800001005
2.500 x 1.210	Klon A/B	26	07800001010
1.800 x 1.210	Brzoza A/B	19	07800000980
2.500 x 1.210	Brzoza A/B	19	07800000995
1.800 x 1.210	Brzoza A/B	26	07800000985
2.500 x 1.210	Brzoza A/B	26	07800000990
1.800 x 1.210	Buk parzony A/B	19	07800000900
2.500 x 1.210	Buk parzony A/B	19	07800000905
1.800 x 1.210	Buk parzony A/B	26	07800000910
2.500 x 1.210	Buk parzony A/B	26	07800000915
1.800 x 1.210	Buk parz. twardełowy	19	07800000906
2.500 x 1.210	Buk parz. twardełowy	26	07800000907
1.800 x 1.210	Dąb A/B	19	07800000940
2.500 x 1.210	Dąb A/B	19	07800000950
1.800 x 1.210	Dąb A/B	26	07800000945
2.500 x 1.210	Dąb A/B	26	07800000955
1.800 x 1.210	Dąb 'Dziki' A/B	19	07800000952
2.500 x 1.210	Dąb 'Dziki' A/B	26	07800000953
1.800 x 1.210	Olcha A/B	19	07800000960
2.500 x 1.210	Olcha A/B	19	07800000970
1.800 x 1.210	Olcha A/B	26	07800000965
2.500 x 1.210	Olcha A/B	26	07800000975

Szerokość lameli: ca. 45 / 48 mm
 Powierzchnia: dwustronnie szlifowane papierem 80
 Klejenie : D3 wodoodporny do wnętrza, bez formaldehydu
 Jakość: A/B
 Wilgotność drewna: ca. 10 %
 Pakowanie: pojedyncze szt. foliowane

Ważna uwaga:

Długość płyt z lamelą litą ze względu na wydajność tarcicy może się w niektórych partiach zmieniać. Dla najkrótszych między 140 a 180 cm i dla najdłuższych między 220 a 280 cm. Dokładne długości dostępne w danej chwili sprawdzimy dla Państwa przed złożeniem zamówienia.



PŁYTY KLEJONE

z łączoną lamelą z długości

Program magazynowy

Łączona lamela			
Format (mm)	Gatunek drewna	Grubość (mm)	Indeks
2.500 x 1.210	Klon A/B	19	07800000870
2.500 x 1.210	Klon A/B	27	07800000875
4.200 x 800	Klon A/B	38	07800000880
4.200 x 800	Akacja parzona	19	07800001080
4.200 x 800	Akacja parzona	27	07800001085
4.200 x 800	Akacja parzona	40	07800001086
2.500 x 1.210	Brzoza A/B	19	07800000855
2.500 x 1.210	Brzoza A/B	27	07800000860
4.200 x 800	Brzoza A/B	38	07800000865
2.500 x 1.210	Buk parzony A/B	19	07800000800
4.200 x 800	Buk parzony A/B	19	07800000805
2.500 x 1.210	Buk parzony A/B	27	07800000810
4.200 x 800	Buk parzony A/B	27	07800000815
4.200 x 800	Buk parzony A/B	38	07800000820
2.500 x 1.210	Buk parz. twardełowy	19	07800000423
2.500 x 1.210	Buk parz. twardełowy	27	07800000428
2.500 x 1.210	Dąb A/B	19	07800000825
4.200 x 800	Dąb A/B	19	07800000825
5.000 x 650	Dąb A/B	19	07800000825
2.500 x 1.210	Dąb A/B	27	07800000830
4.200 x 800	Dąb A/B	38	07800000835
2.500 x 1.250	Dąb rustik	19	07800010042
2.500 x 1.210	Olcha A/B	19	07800000840
2.500 x 1.210	Olcha A/B	27	07800000845
4.200 x 800	Olcha A/B	38	07800000850
2.500 x 1.210	Orzech eur. A/B	19	07800001053
2.500 x 1.210	Orzech eur. A/B	27	07800001052
4.200 x 800	Orzech eur. A/B	40	07800001050
4.200 x 800	Iroko Kamballa A/B	19	07800001090
4.200 x 800	Iroko Kamballa A/B	27	07800001070
4.200 x 800	Iroko Kamballa A/B	40	07800001075
2.500 x 1.210	Czereśnia A/B	19	07800000885
2.500 x 1.210	Czereśnia A/B	27	07800000890
4.200 x 800	Sapeli / Mahoń	19	07800001095
4.200 x 800	Sapeli / Mahoń	27	07800001100
4.200 x 800	Sapeli / Mahoń	40	07800001105
4.200 x 800	Wenge A/B	19	07800001110
4.200 x 800	Wenge A/B	27	07800001115
4.200 x 800	Wenge A/B	40	07800001120

Lita lamela			
Format (mm)	Holzart	Grubość (mm)	Indeks
5.000 x 1.210	Świerk A/B	18	07800000219
5.000 x 1.210	Świerk A/B	24	07800000220
5.000 x 1.210	Świerk A/B	27	07800000225
5.000 x 1.210	Świerk A/B	42	07800000226

Szerokość lameli: ca. 40 / 42 mm
 Długość lameli: 30 - 60 cm
 Powierzchnia: dwustronnie szlifowane papierem 80
 Klejenie: D3 wodoodporny do wnętrza, bez formaldehydu
 Jakość: A/B
 Wilgotność drewna: ca. 10 %
 Pakowanie: pojedyncze szt. foliowane



PŁYTY STOLARSKIE

Bezpośrednio z naszego magazynu



Stabilne płyty
do najwyższych wymagań

POWRÓT PŁYT STOLARSKICH

dla użytkowników którzy tworzą wartość

Płyta stolarska zbudowana jest z rdzenia z listew z drewna litego (najczęściej sosnowego) oraz z okładzin które tworzą obłogi lub inne tworzywa drzewne, np. cienka płyta wiórowa lub HDF. W naszej ofercie znajdują Państwo płyty stolarskie z warstwą środkową wyprodukowaną z listew (ST) o szerokości 24-30 mm lub obłogów (STAE) i dwustronnie oklejone cienką płytą wiórową, HDF (3,2 mm) lub sklejką.

PŁYTY STOLARSKIE

Nieograniczone możliwości zastosowań

Program magazynowy



Płyta 3 warstwowa (ST) · suchotrwała

Format (mm)	Gatunek drewna	Grubość (mm)	Indeks
2.070 x 5.200	Sklejka Gabun	13	0710000007
		16	0710000005
		19	0710000010
		19	0710000011
		22	0710000015
		25	0710000020
		28	0710000022
		30	0710000025
		38	0710000027



2.070 x 5.200	Pł. wiórowa	16	0720000035
		19	0710000003
		19	0710000004
		22	0720000045
		25	0710000080
		28	0710000085
2.070 x 5.200	MDF (ca. 3,2 mm)	16	0710000109
		19	0710000110
		22	0710000095
		25	0710000096
		28	0710000097
38	0710000099		



2.070 x 5.600	Biała melam. na pł. wiór.	19	0720000047
		22	0720000046
		25	0710000081



Płyta 3 warstwowa Lightwood suchotrwała

Format (mm)	Gatunek drewna	Grubość (mm)	Indeks
2.070 x 5.200	HDF	19	0710000151
		25	0710000152

Płyta 3 warstwowa Lightwood suchotrwała

Format (mm)	Gatunek drewna	Grubość (mm)	Indeks
2.070 x 5.200	HDF	40	0710000153

■ w formacie 2.070 x 2.800 mm na magazynie

Płyta 3 warstwowa · krajowa · suchotrwała

Format (mm)	Gatunek drewna	Grubość (mm)	Indeks
2.500 x 1.250	Sklejka brzoza	18	420 3000000182



PŁYTY STOLARSKIE

Program magazynowy



Płyty 5 warstwowe · naturalny fornir · suchotrwała A/B

Format (mm)	Gatunek drewna	Grubość (mm)	Indeks
2.800 x 2.050	Klon	19	07200000008
	Dąb	19	07200000005
	Buk parzony	19	07200000007







Płyta 3 warstwowa (STAE) · suchotrwała

Format (mm)	Gatunek drewna	Grubość (mm)	Indeks
2.070 x 5.200	Sklejka Gabun	13	07100000035
		16	07100000040
		19	07100000045
		22	07100000050
		25	07100000052
		28	07100000053
		38	07100000055



Płyta 3 i 5 warstwowa · suchotrwała

Format (mm)	Opis	Budowa	Grubość (mm)	Indeks
2.800 x 1.300	Stab Stabil	HDF / Fornir	18	07100000114
				
3.050 x 1.300	Stab Stabil	HDF / Fornir	18	07100000116
				
3.050 x 1.300	Stae deluxe	llomba	18	07100000117
				
5.200 x 2.070	CrossCore	HDF / tapola	40	07100000118
				
5.200 x 2.070	CrossCore Light	HDF / Albasia (410 kg/m³)	40	07100000153
				





www.holztusche.pl

Holz Tusche Polska Sp. z o.o.

ul. Usługowa 7 · 74-400 Debno

Telefon: +48 95 769 18 81

Telefax: +49 95 769 02 39

holztusche@holztusche.pl

